

Bostik
smart adhesives

enduit de
REBOUCHAGE
REBOUCHE LES TROUS ET FISSURES

ENDUITS & PLÂTRES



- Sans retrait
- Très facile à utiliser
- Excellente dureté



1,5 kg

L'enduit de rebouchage permet de reboucher jusqu'à 1 cm en une seule passe sans creuser ni fissurer. Destination : murs et plafonds intérieurs.

SUPPORTS

Tous supports : plâtre, plaques de plâtre cartonnées, mortier, béton, béton cellulaire, parpaing, ciment, brique. Tous supports bruts ou peints.

OUTILS



PREPARATION DU MUR

Le support doit être dur, sain, sec et propre, non poussiéreux, exempt de graisse. L'enduit n'adhère pas sur des supports lisses (poncer, broser et lessiver si nécessaire). Avec un grattoir triangulaire, élargir la fissure puis dépolir.

APPLICATION DE L'ENDUIT

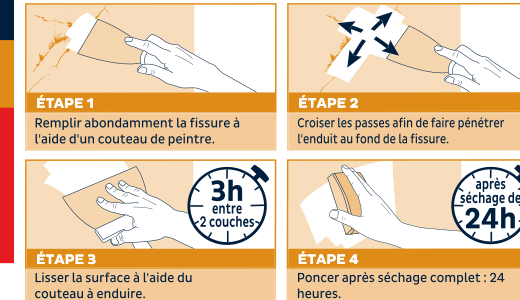

Pour des trous d'une profondeur supérieure à 1cm, utiliser l'enduit de rebouchage poudre Bostik.

Délai avant pose de revêtement.

PRÉCAUTIONS D'EMPLOI

- Le port de masque est recommandé lors du ponçage.
- Ne pas utiliser pour des applications en extérieur.
- Températures de mise en œuvre : de +5°C à +30°C.

CONSERVATION

18 mois dans son emballage d'origine fermé, au sec et à l'abri du gel.

CONTACTEZ BOSTIK

Tél. : 06 44 60 14 96
www.bostik.com



BOSTIK S.A.
420, rue d'Estienne d'Orves
92700 Colombes
Tél : 01 49 00 90 00

CE	19
Enduits intérieurs industriels à base de liants organiques Référence Declaration des Performances n° B20-19-0006 https://bostik-usa.breuer.com/	
BOSTIK S.A. 420 rue d'Estienne d'Orves, 92700 Colombes cedex, France	
EN 15824:2017 CREFA Laboratoire notifié n°2137	
Usages prévus : Sur les murs intérieurs, plafonds, poteaux et cloisons EBCP classe 2	
Adhérence	1,35 Mpa
Réaction au feu	Euroclasse A2-s1,d0
Substances dangereuses	Var F05

ÉMISSIONS DANS L'AIR INTÉRIEUR*



*Information sur le niveau d'émission de substances volatiles dans l'air intérieur, présentant un risque de toxicité par inhalation, sur une échelle de classe allant de A+ (très faibles émissions) à C (fortes émissions)

1,5 kg



Contient des biocides : Contient de la C(M)IT/MIT (3:1) et du BIT.

Peut produire une réaction allergique. Fiche de données de sécurité disponible sur demande. En cas de consultation d'un médecin, garder à disposition le récipient ou l'étiquette. Tenir hors de portée des enfants.

<p>Miller Graphics Limoges 10 -12, rue Léon Walras Z I de Magré - 87006 Limoges FRANCE Tél. 05 55 30 04 55 www.millergraphics.com</p>	<p>CLIENT BOSTIK</p> <p>REFERENCE BOSTIK-ENDUIT DE REBOUCHAGE 1,5 KG-20023742-30604186 653 Tin plate containers</p> <p>ORDER N° 00478885-001-002</p> <p>BARCODE N° 3549212470418</p> <p>CSR Rachel Bonnefon</p> <p>OPERATOR CL</p> <p>PROOF/ DATE Approval N°2 - 22-Oct-21</p>	<table border="1"> <tr> <td>C</td> <td>M</td> <td>Y</td> </tr> <tr> <td>1.08%</td> <td>11.28%</td> <td>16.48%</td> </tr> <tr> <td>K</td> <td>2965C</td> <td></td> </tr> <tr> <td>3.32%</td> <td>31.58%</td> <td></td> </tr> </table>	C	M	Y	1.08%	11.28%	16.48%	K	2965C		3.32%	31.58%		<p>UNIT SIZE Gabarit 653 mm</p> <p>INK NUMBER 5</p> <p>SH2 SUPERFOS BESANÇON</p> <p>DEVELOPMENT 0</p> <p>PLATE</p> <p>SCREEN RULING 150</p> <p>PRINTING SIDE surface</p> <p>PLAN</p>	<p>FOR APPROVAL Please verify this proof carefully concerning lay-out, size, texts and barcode. For the Pantone® colours please refer to the latest Pantone® colour guide. After your approval on the above we can proceed to the next stage of your project. Please valid this proof by signature and send it back to us. Thank you.</p> <p>CLIENT SIGNATURE</p> <p>Date: _____</p>
	C	M	Y													
1.08%	11.28%	16.48%														
K	2965C															
3.32%	31.58%															